



MAKER TABLE

Los Makerspaces son entornos de aprendizaje colaborativo donde las personas se reúnen para aprender nuevas habilidades, intercambiar ideas y compartir recursos. Son tan únicos como las culturas escolares que representan y requieren soluciones flexibles y configurables para trabajar, explorar y descubrir. La Explorer Maker Table de Haskell Education ha sido diseñada para satisfacer las exigentes necesidades de estos entornos creativos.

Learn. Think. Do.™

Soluciones de mobiliario para entornos de aprendizaje flexibles y ágiles que fomentan la elección individual, un mayor movimiento y una participación dinámica de los estudiantes.



MK1EXXXX
SE MUESTRA EL MÓDULO DE ENERGÍA
OPCIONAL Y EL CABLE DE EXTENSIÓN

HAZ TU PROPIA MESA DE CREADORES

El diseño del marco universal permite configurar la Maker Table con o sin almacenamiento. La opción simple de marco abierto es perfecta para espacios donde no se requiere almacenamiento en la mesa y se desea una sensación más abierta. Nuestra tapa de bloque de carnicero estándar aumenta la durabilidad de esta mesa y con la simple adición del módulo de alimentación opcional y el cable de extensión opcional, la Maker Table está lista para trabajar en cualquier entorno creativo.

OPCIONES DE ALMACENAMIENTO ILIMITADAS

El marco de la Maker Table está diseñado para acomodar múltiples opciones de almacenamiento. Hay 7 módulos de almacenamiento diferentes, totalmente metálicos, que se pueden especificar individualmente o en combinación para crear su propia solución de almacenamiento única. Se puede acceder a la mayoría de los módulos desde ambos lados de la mesa, lo que hace que el proceso de configuración sea sencillo y sencillo. Además del almacenamiento de contenedores, el almacenamiento de herramientas y el almacenamiento de tableros perforados, se pueden especificar dos tamaños de estanterías, ya sea abiertas o con puertas con cerradura. El módulo de almacenamiento de herramientas viene con una pared con tablero perforado en la parte posterior.



Módulo de almacenamiento de contenedores



Módulo de almacenamiento doble con puertas con cerradura



Módulo de almacenamiento doble

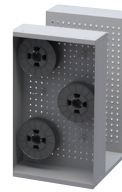

Módulo de tablero de clavijas

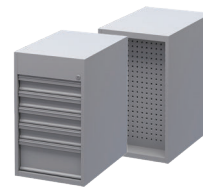

Módulo de almacenamiento de herramientas



Módulo de almacenamiento único



Módulo de almacenamiento individual con puertas con cerradura



DURABILIDAD Y MOVILIDAD

La Maker Table está construida con un marco soldado totalmente de metal para una vida útil de uso, un sello distintivo del diseño y construcción de Haskell Education. Con sus topes integrados en el nivel de la base, ruedas duraderas con bloqueo y tapa de bloque de carnicero estándar, la Maker Table es perfecta para entornos de aprendizaje activo que requieren flexibilidad para múltiples tipos de experiencias de creador. Como parte del conjunto de soluciones Explorer, Maker Table admite fácilmente entornos de makerspace móviles y dedicados y funciona a la perfección en cualquiera de los espacios de aprendizaje colaborativo actuales.

ACABADOS DEL MARCO

Manzana Verde

Azul Marino

Platino

DIMENSIONES TOTALES
- Mesa: 84" X 42" X 36.5"
- Superior: 84" X 42" X 1.5"

GARANTÍA
- Garantía limitada de por vida de Haskell Education
* consulte la garantía completa para conocer los términos y condiciones

ESCANEAR PARA APRENDER MÁS



haskelledge.com/maker-table/

©2024 Haskell Educación. Reservados todos los derechos. Haskell Office®, Rover®, Explorer Series®, Learn Think Do®, Voyager® y Tesla Table®, Assemble, Ethos, Captiva, Disco, Echo, Fuzion, Smart, Market, Marathon y 360 son marcas comerciales de Haskell Office. LLC.

